



GIARDINO

RESIDENCIAS
al aire

DISEÑO
para contemplar



GIARDINO

Giardino es un edificio boutique en el que la calidez de su arquitectura moderna se convierte en una forma de conexión con la naturaleza. La amplitud de sus exclusivas residencias con jardín, invita a vivir un nivel superior de confort contemporáneo en una de las zonas más prestigiosas de la ciudad.



GIARDINO

UN HOGAR EXCEPCIONAL
en las alturas

DESCUBRA UNA *zona residencial privilegiada*

Ubicado frente al parque Dante Alighieri, referente del sector residencial de la zona 10, Giardino ofrece una conectividad insuperable, perfecta para disfrutar el nuevo centro de la vida urbana. Cercano a los más importantes business centers, comercios y restaurantes con vibrantes propuestas gastronómicas, su nuevo hogar ofrece nuevas experiencias por descubrir.

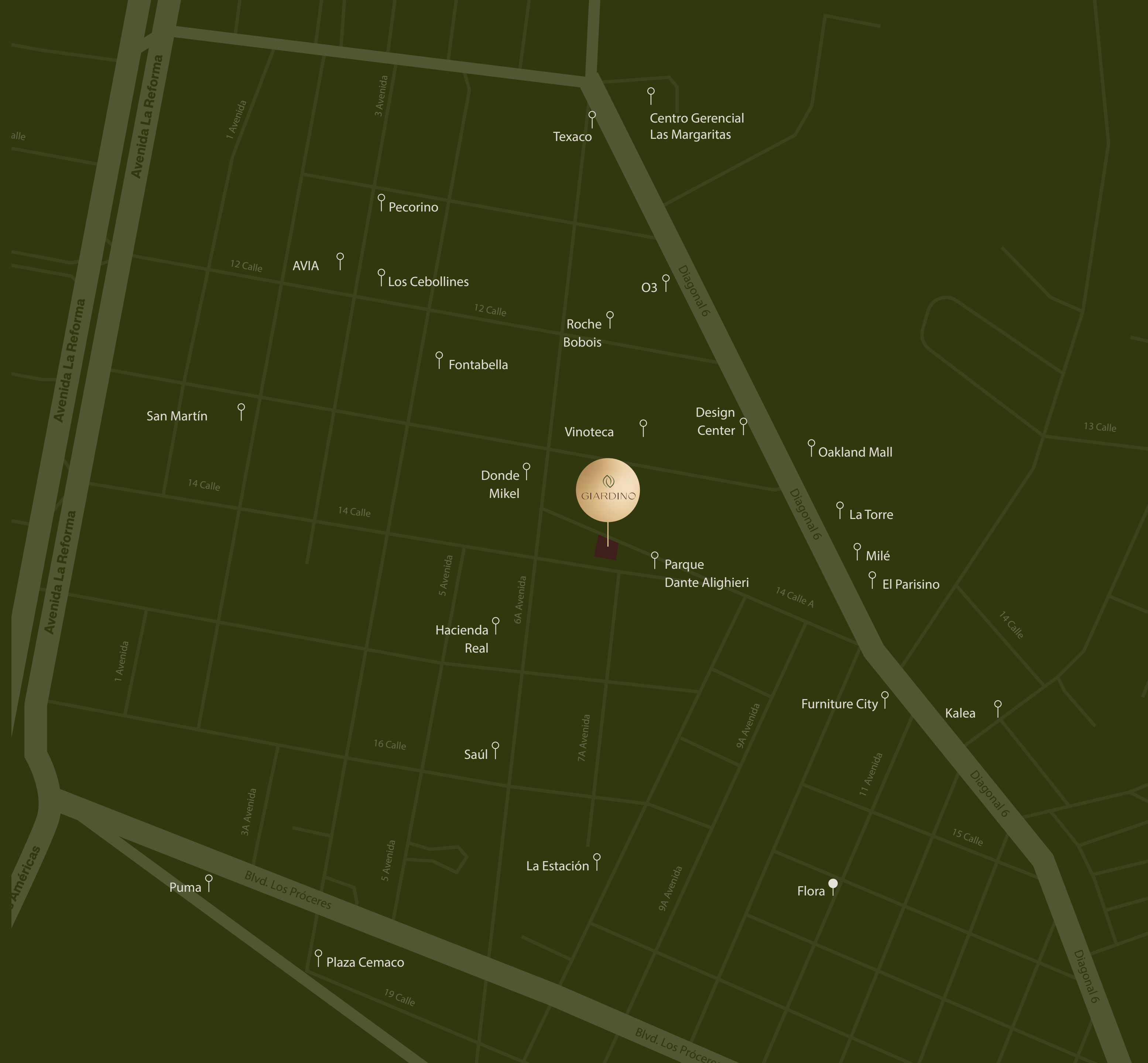



VANGUARDIA *arquitectónica*

La sublime fachada de Giardino, con una paleta de tonos tierra y estilo lineal, evoca modernidad y sofisticación. Con una propuesta arquitectónica contemporánea, que incorpora madera, vidrio y concreto, el edificio irradia una presencia única en el paisaje urbano.





INTERMINABLES *puestas de sol*

La distribución de espacios y áreas comunes en Giardino, permite vivir una experiencia de eficiencia y privacidad, con un inmejorable sentido estético presente en cada detalle.

- 21 niveles
- 3 elevadores
- 5 sótanos de estacionamientos
 - Sótano 1 exclusivo para visitantes
- Lounge para personal de seguridad



* IMAGENES CON FINES ILUSTRATIVOS





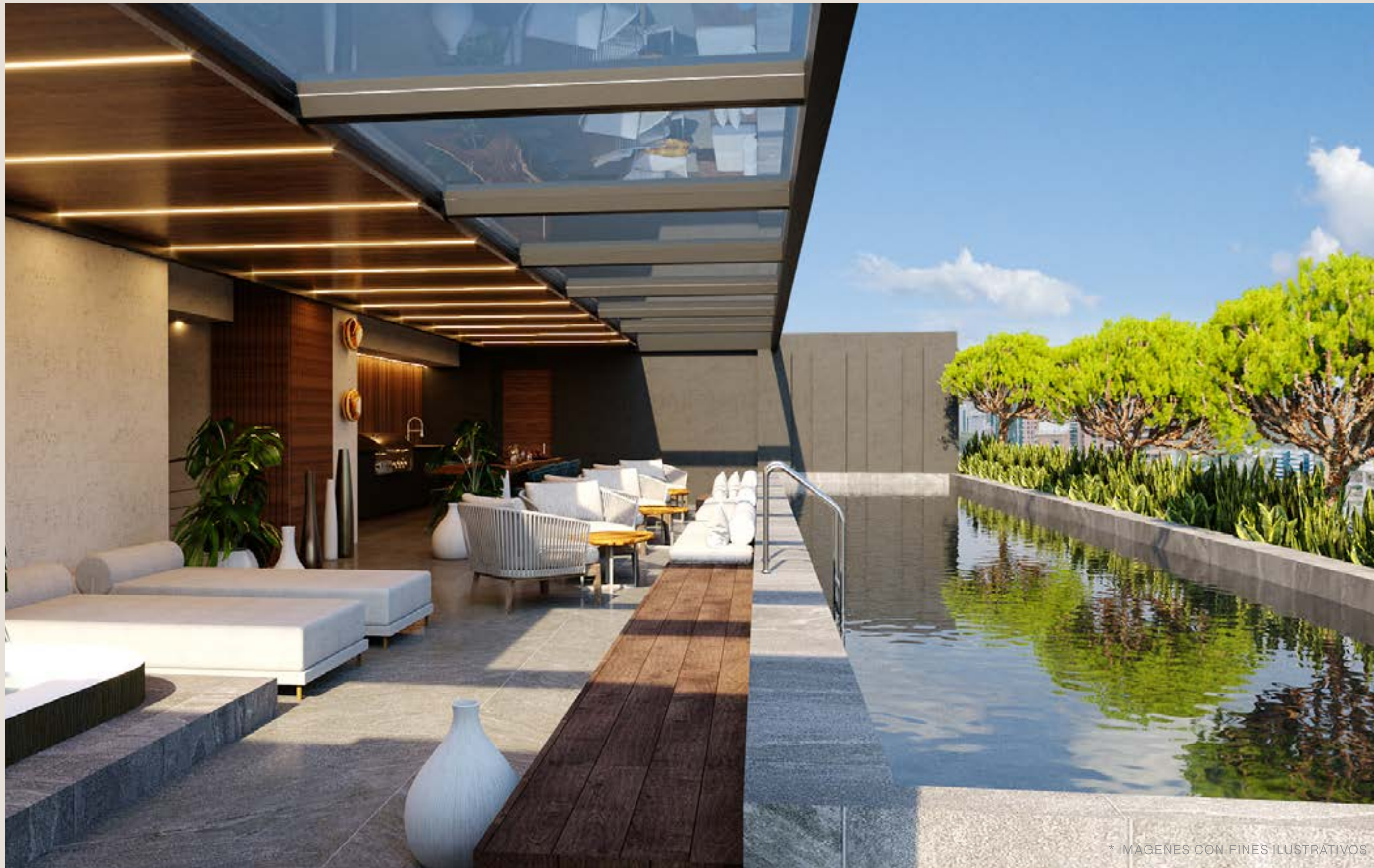

* IMAGENES CON FINES ILUSTRATIVOS

EXPERIENCIAS *de comfort superior*

Giardino cuenta con amenities únicas, diseñadas a la altura de sus residentes.

- Lobby
- Business Center
- Salón social
- Área de juegos para niños
- Área de juegos para adolescentes (Game room)
- Piscina
- Gimnasio equipado
- Sky park



* IMAGENES CON FINES ILUSTRATIVOS

* IMAGENES CON FINES ILUSTRATIVOS







Redescubrir el lujo de la amplitud es posible en los sofisticados apartamentos de dos pisos en Giardino. Con hasta 604m² de construcción y 84m² de jardín, las 26 exclusivas unidades disponibles están diseñadas para combinar la calidez de sus ambientes flexibles, con la frescura de sus espacios abiertos. Disfrute de majestuosas vistas panorámicas a la ciudad, desde la comodidad de un hogar que se adapta a sus necesidades.

Penthouse

Tipo A 4 dormitorios - 8 residencias

Tipo B 3 dormitorios - 8 residencias

Tipo C 2 dormitorios - 8 residencias



DETALLES *de ensueño*

Todos los elementos interiores de Giardino, han sido cuidadosamente seleccionados para crear una atmósfera acogedora. Gracias a una impecable combinación de texturas y materiales, que se funden delicadamente con imponentes ventanales, la elegancia sobria de su nuevo hogar rozará la perfección estética.

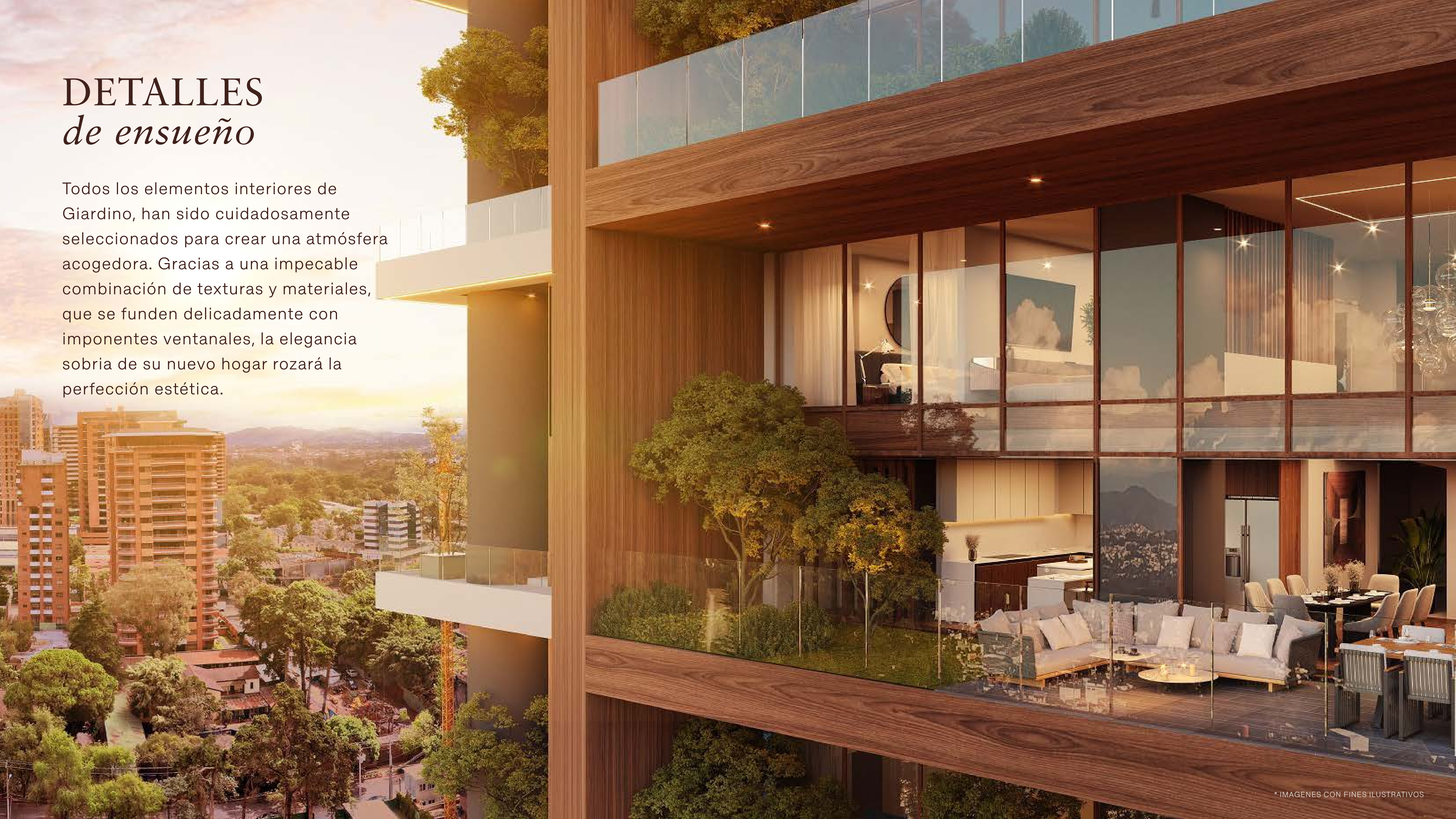



Residencia *Tipo A*

430 m² · Jardín 46 m² · 4 Parqueos · Bodega

4 Dormitorios - Total 530 m²















* IMAGENES CON FINES ILUSTRATIVOS



Residencia *Tipo A*

Total 530 m²



Nivel 1

- | | |
|----------------------|------------------------|
| 1. Ingreso Principal | 7. Jardín |
| 2. Elevador Privado | 8. Cocina |
| 3. Gradas | 9. Alacena |
| 4. Baño de Visitas | 10. Patio |
| 5. Sala Comedor | 11. Lavandería |
| 6. Pergola | 12. Cuarto de servicio |

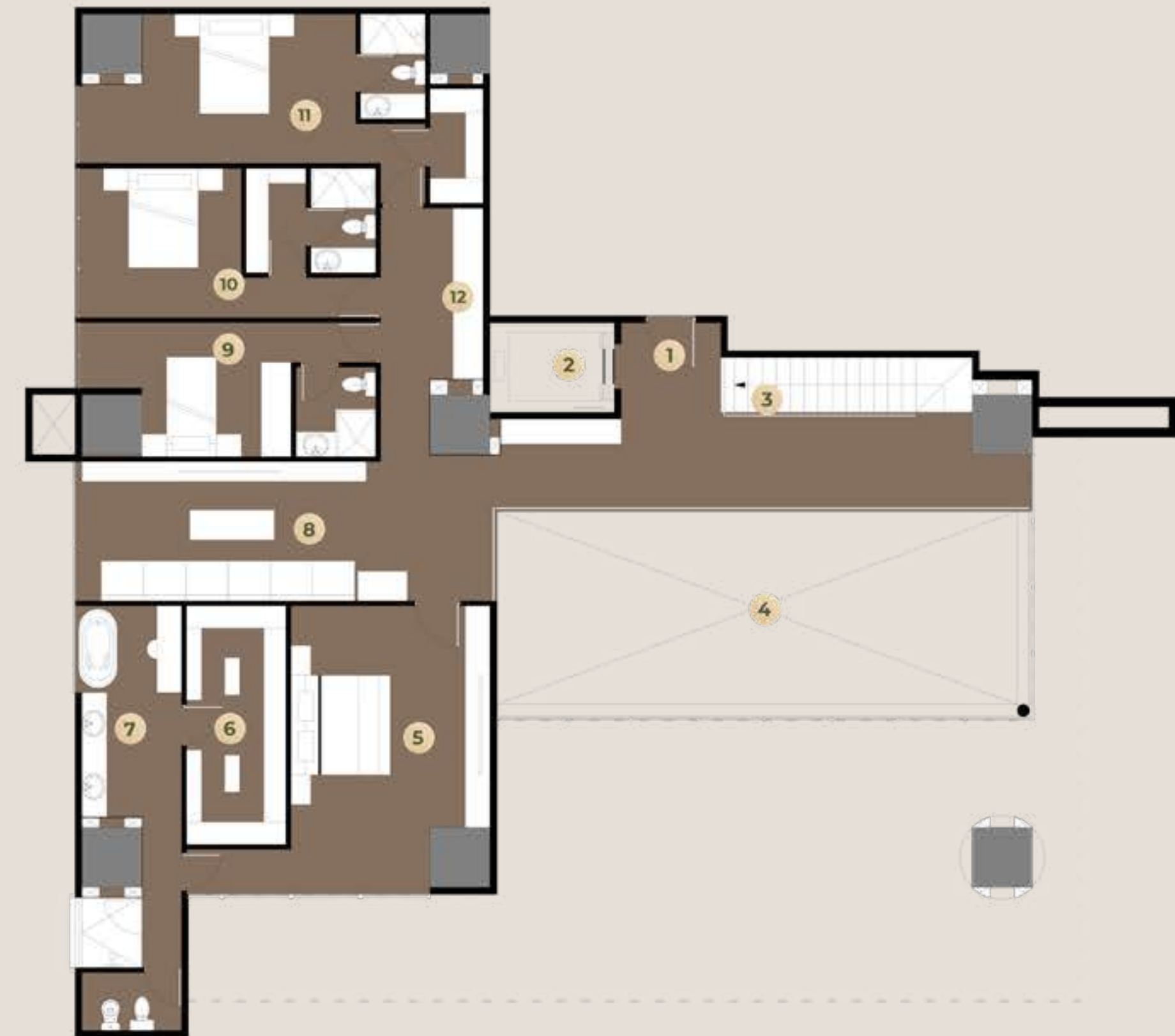

Nivel 2

- | | |
|-------------------------|---------------------|
| 1. Ingreso Principal | 7. Baño Master |
| 2. Elevador Privado | 8. Sala Familiar |
| 3. Gradas | 9. Dormitorio 2 |
| 4. Doble altura | 10. Dormitorio 3 |
| 5. Dormitorio Principal | 11. Dormitorio 4 |
| 6. Walking closet | 12. Closet de Linos |



Residencia *Tipo B*

320 m² · Jardín 18 m² · 3 Parqueos · Bodega

3 Dormitorios - Total 390 m²















Residencia *Tipo B*

Total 390 m²

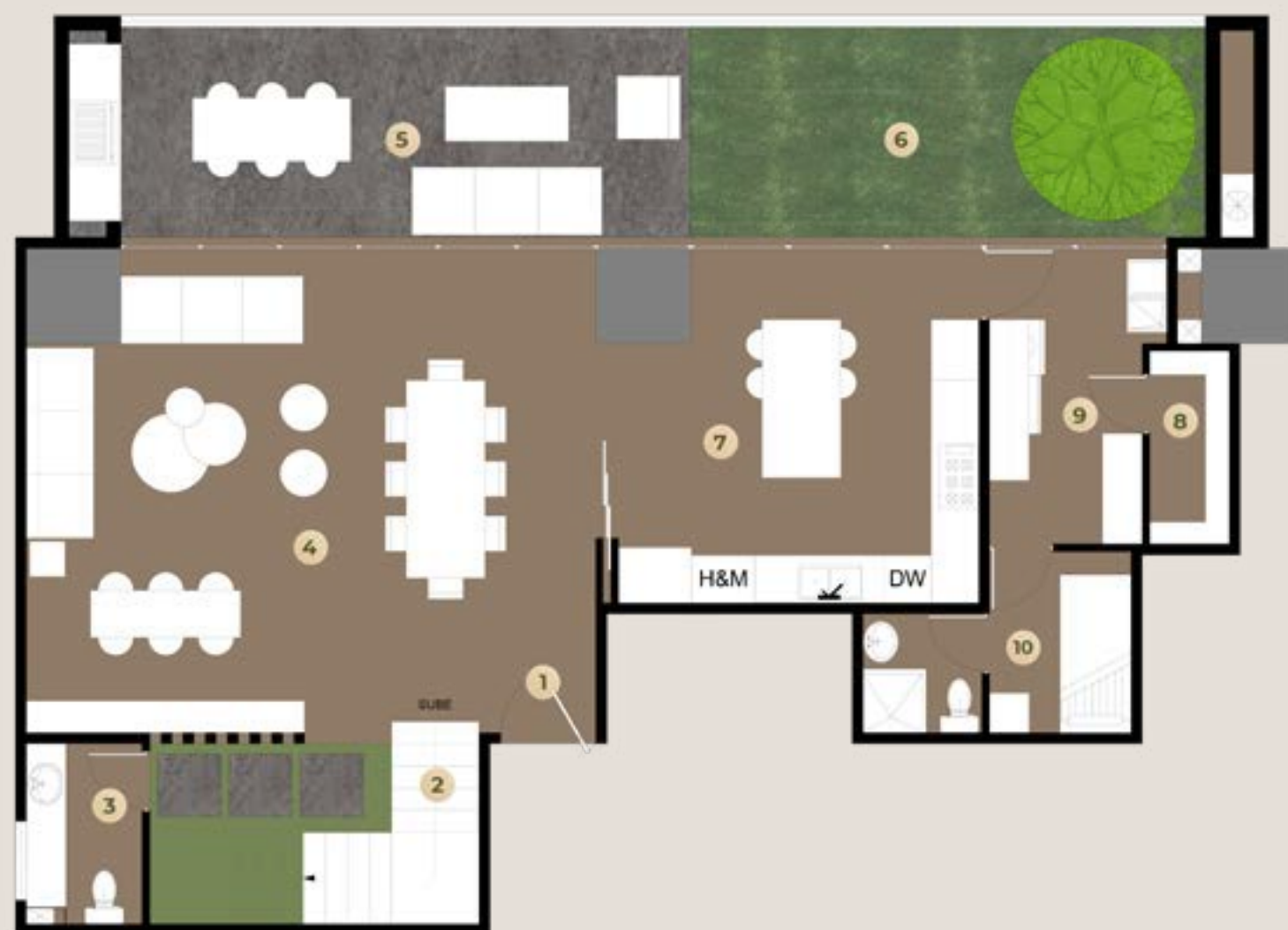

Nivel 1

- | | |
|----------------------|------------------------|
| 1. Ingreso Principal | 7. Cocina |
| 2. Gradas | 8. Alacena |
| 3. Baño de visitas | 9. Lavandería |
| 4. Sala Comedor | 10. Cuarto de servicio |
| 5. Pérgola | |
| 6. Jardín | |



Nivel 2

- | | |
|-------------------------|---------------------|
| 1. Ingreso Principal | 6. Baño Master |
| 2. Gradas | 7. Sala Familiar |
| 3. Doble altura | 8. Dormitorio 2 |
| 4. Dormitorio Principal | 9. Dormitorio 3 |
| 5. Walking closet | 10. Closet de Linos |



Residencia *Tipo C*

160 m² · Jardín 6.67 m² · 2 Parqueos · Bodega

2 Dormitorios - Total 200 m²





* IMAGENES CON FINES ILUSTRATIVOS





* IMAGENES CON FINES ILUSTRATIVOS





Residencia *Tipo C*

Total 200 m²



Nivel 1

1. Ingreso Principal
2. Baño de visitas
3. Lavandería
4. Cuarto de servicio
5. Cocina
6. Sala Comedor
7. Pérgola
8. Jardín
9. Closet de Linos
10. Dormitorio Secundario
11. Dormitorio Principal
12. Walking Closet
13. Baño Master

UN HOGAR ESPECTACULAR
en las alturas





 (502) 2217 - 2400

 info@a4desarrollos.com

 info@giardinoresidencias.com